

ORASUL AVRIG, JUD. SIBIU  
și localitățile aparținătoare acestuia

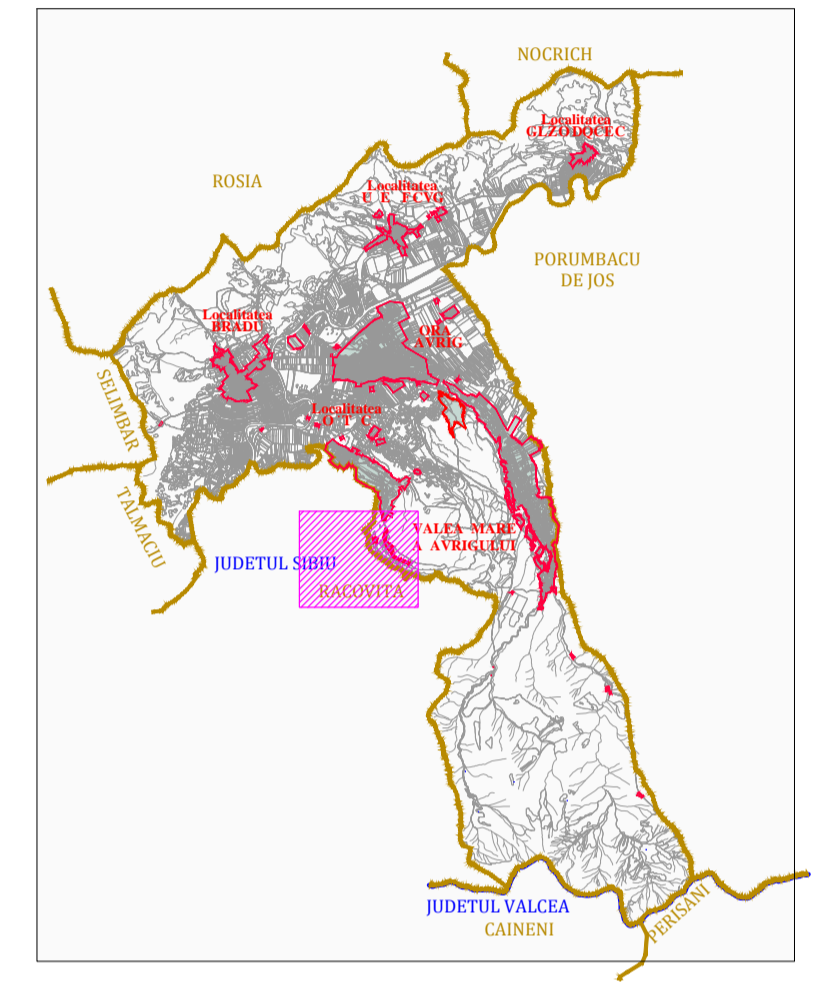
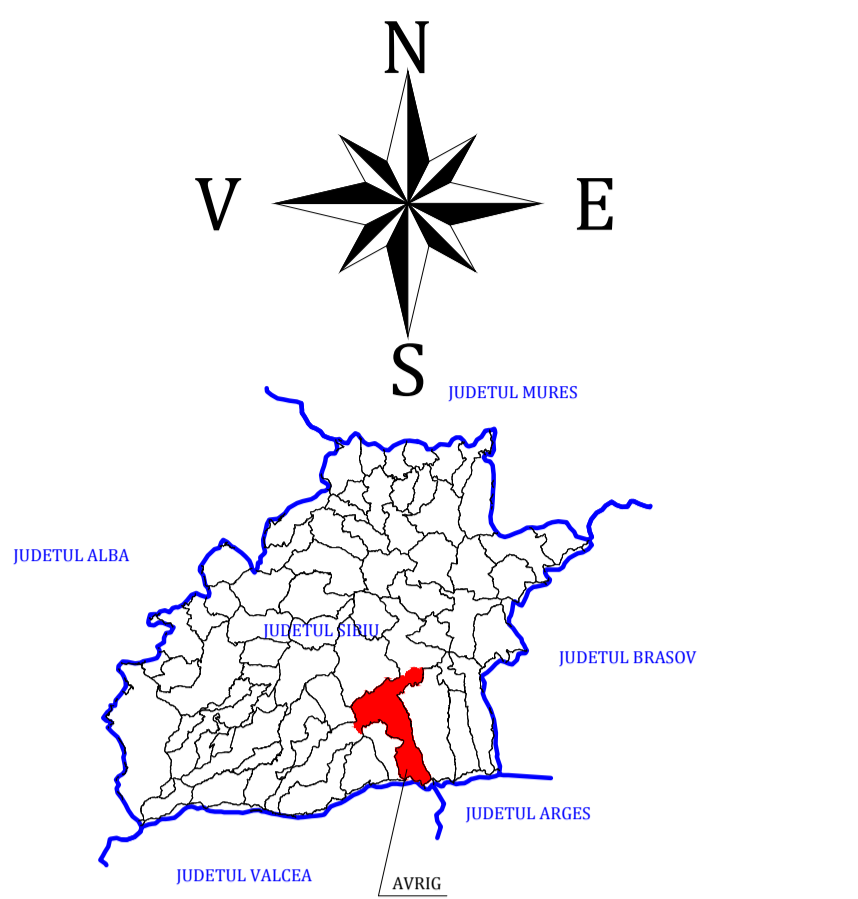

**PLAN URBANISTIC GENERAL  
AL ORAȘULUI AVRIG ȘI LOCALITĂȚILOR  
APARTINĂTOARE ACESTUIA**

**ORAȘ AVRIG , JUDEȚ SIBIU  
ORAȘ AVRIG**

**LEGENDĂ:**

- LIMITA TERITORIULUI ADMINISTRATIV AL UNIT II TERITORIALE DE BAZ
- LIMITA INTRAVILANULUI PROPUȘ
- LIMITA ZONEI CENTRALE
- TIPURI DE PROPRIETATE ASUPRA TERENURILOR DIN INTRAVILAN**
- a) PROPRIETATE PUBLICĂ**
- TERENURI PROPRIETATE PUBLICĂ DE INTERES NAȚIONAL
- TERENURI PROPRIETATE PUBLICĂ DE INTERES JUDEȚEAN
- TERENURI PROPRIETATE PUBLICĂ DE INTERES LOCAL
- b) PROPRIETATE PRIVATĂ**
- TERENURI PROPRIETATE PRIVATĂ DE INTERES NAȚIONAL
- TERENURI PROPRIETATE PRIVATĂ DE INTERES JUDEȚEAN
- TERENURI PROPRIETATE PRIVATĂ DE INTERES LOCAL
- TERENURI PROPRIETATE PRIVATĂ A PERSOANELOR FIZICE SAU JURIDICE
- c) TERENURI ÎN LITIGIU**
- TERENURI CE SE INTENȚIONEAZĂ A FI TRECUTE ÎN DOMENIUL PUBLIC
- TERENURI CE SE INTENȚIONEAZĂ A FI TRECUTE ÎN DOMENIUL PRIVAT AL UNITĂȚILOR ADMINISTRATIV TERITORIALE
- TERENURI AFLATE ÎN DOMENIUL PRIVAT DESTINATE CONCESIONĂRII
- TERENURI CU APE

**PLANSĂ 4  
PROPRIETATEA ASUPRA TERENURILOR - Sc.1:7 500**

Expert tehnic				
Verificator tehnic atestat				
VERIFICATOR / EXPERT	NUME	SEMNAȚURA	CERINȚA	REFERAT / EXPERTIZA NR. / DATA
PROIECTANT GENERAL	Beneficiar:		Nr. proiect:	
<b>S.C. JOC ART S.R.L.</b>	<b>ORAȘ AVRIG , JUD. SIBIU</b>		71/2	
RM. VÂLCEA	LOC. AVRIG , STR. GHE. LAZĂR, NR.10, JUD. SIBIU		22.12.2010	
cod fiscal RO 1470701	Denumirea proiectului:		Faza:	
	Elaborare PLAN URBANISTIC GENERAL		P.U.G.	
	al Orașului Avrighi și localităților aparținătoare acestuia		2013	
Șef proiect:	arh. DOINA NEOGIȚĂ	Denumirea planșei:	Nr. planșă:	
Urbanism:	arh. DOINA NEOGIȚĂ	Scara:	PL.4	
Desenat:	Pr. Maria Dogaroiu	Scara:	1 : 7 500	
			Oras AVRIG	

POSTA  
GROAPA GUMOSĂ 2,5 Ha  
TERENUL este destinat activității  
conforme A.C. nr. 257/04.07.2012  
Se interzice orice fel de activitate  
de agricultură și/sau silvicultură  
pe terenul agricol