



Avrig, Str. Gh. Lazăr, Nr. 10, Tel: +0269/523.101, Fax: +0269/524.401, cod poștal 555200

Web: www.primaria-avrig.ro;

E-mail: office@primaria-avrig.ro

Operator prelucrare date cu caracter personal, înregistrat sub nr. 9357/22.04.2019 la ANSPDCP,
în conformitate cu Regulamentul UE 679/2016.

Avizează pentru legalitate
Secretar general al orașului
Mircea GRANCEA

HOTĂRÂREA NR. _____ / _____

privind aprobarea documentației cadastrale de alipire a imobilelor teren înscrise în CF 111637 Avrig, CF 111638 Avrig, respectiv CF 111639 Avrig, proprietatea orașului Avrig, județul Sibiu

Consiliul Local al orașului Avrig, întrunit în ședință ordinară la data de 31 Ianuarie 2024;

Luând act de:

- Referatul de admitere nr. 827/22.01.2024 cu privire la alipirea imobilelor înscrise în CF 111637 Avrig, CF 111638 Avrig, respectiv CF 111639 Avrig;
- Referatul de aprobare nr. INT421/30.01.2024 al inițiatorului proiectului de hotărâre și raportul de specialitate întocmit de Compartiment Lucrări Publice, Administrare Patrimoniu și Fond Locativ, înregistrat sub INT428/30.01.2024 în care se propune aprobarea documentației tehnice de alipire, întocmită de P.F.A. Ioan SCHIAU;
- Avizele comisiilor de specialitate ale Consiliului Local al orașului Avrig.

Analizând temeiurile juridice:

- a) art. 15 alin. (2), art. 120 alin. (1) și art. 121 alin. (1) și alin. (2) din Constituția României, republicată;
- b) art. 3 și 4 din Carta europeană a autonomiei locale, adoptată la Strasbourg la 15 octombrie 1985, ratificată prin Legea nr. 199/1997;
- c) art. 7 alin. (2) din Codul civil al României, adoptat prin Legea nr. 287/2009, republicat, cu modificările și completările ulterioare;
- d) prevederile Legii nr. 24/2000 privind normele de tehnică legislativă pentru elaborarea actelor normative, republicată, cu modificările și completările ulterioare;
- e) art. 13 lit. c), art. 25 alin. (1) din Legea 350/2001 privind amenajarea teritoriului și urbanismul cu modificări și completări ulterioare;
- f) art. 1 alin. (6), art. 23 și art. 25 alin. (2) din Legea cadastrului și a publicității imobiliare cu numărul 7/1996, republicată, cu modificările și completările ulterioare;;
- g) art. 18 lit. e), art. 127, art. 129, art. 130 din Regulamentul de recepție și înscriere în evidențele de cadastru și carte funciară aprobat prin Ordinul nr. 600 din 8 februarie 2023;

În temeiul art. 129, alin. (2) lit. c), alin. (4) lit. d), art. 139 alin. (3) lit. g) și art.196, alin. (1) lit. a) din Ordonanța de Urgență nr. 57/2019 privind Codul administrativ, cu modificări și completări ulterioare;



PROIECT
ROMÂNIA
JUDEȚUL SIBIU
CONSILIUL LOCAL AVRIG



Avrig, Str. Gh. Lazăr, Nr. 10, Tel: +0269/523.101, Fax: +0269/524.401, cod poștal 555200

Web: www.primaria-avrig.ro;

E-mail: office@primaria-avrig.ro

Operator prelucrare date cu caracter personal, înregistrat sub nr. 9357/22.04.2019 la ANSPDCP,
în conformitate cu Regulamentul UE 679/2016.

HOTĂRĂȘTE:

Art.1. Se aprobă documentația cadastrală de alipire a imobilelor teren având nr. cadastrale 111637, 111638, 111639, proprietate privată a orașului Avrig, întocmită de PFA Ioan SCHIAU.

Art.2 (1) Se aprobă alipirea imobilelor teren după cum urmează:

- a) CF 111637 Avrig, nr. cadastral 111637 în suprafață de 1.225.587 mp;
- b) CF 111638 Avrig, nr. cadastral 111638 în suprafață de 862.141 mp;
- c) CF 111639 Avrig, nr. cadastral 111639 în suprafață de 863.506 mp

(2) Prin alipirea corpurilor funciare prevăzute la alin. (1) se va forma un corp de proprietate nou astfel: nr. cadastral **111946**, situat în jud. Sibiu, UAT Avrig, având **o suprafață de 2.951.234** mp, cu stare de proprietate neschimbată domeniul privat al orașului Avrig.

(3) Corpul funciar prevăzut la alin. (2) se identifică potrivit Referatului de admitere alipire imobil nr. 827/22.01.2024, emis de Biroul de Cadastru și Publicitate Imobiliară Avrig, care constituie Anexa nr. 1 și a Planului de amplasament și delimitare a imobilului cu propunerea de alipire care constituie Anexele 2, 3, 4 și care fac parte integrantă din prezenta hotărâre.

Art.3 Prevederile prezentei hotărâri vor fi duse la îndeplinire de către Compartimentul Lucrări Publice, Administrare Patrimoniu și Fond Locativ din cadrul Primăriei orașului Avrig.

Art.4 Prezenta hotărâre se comunică, în termenul prevăzut de lege, prin intermediul Compartimentului Administrație Publică Locală și Monitorizare Proceduri Administrative, primarului orașului Avrig și Instituției Prefectului județului Sibiu.

Art.5 Prezenta hotărâre se publică pe site-ul Primăriei orașului Avrig, în secțiunea Monitorul Oficial Local al orașului Avrig și se aduce la cunoștința persoanelor interesate, în termenul prevăzut de lege.

Adoptată în Avrig la data de ____/____/____

INIȚIATOR

PRIMAR

Adrian-Dumitru DAVID



Oficiul de Cadastru și Publicitate Imobiliară SIBIU
 Biroul de Cadastru și Publicitate Imobiliară Avrig
 Adresa: Localitate: Avrig, str. Gh. Lazar nr. 2, Cod postal 555200

Nr.cerere	827
Ziua	22
Luna	01
Anul	2024

REFERAT DE ADMITERE
 (Alipire imobile)

Domnului/Doamnei ORASUL AVRIG
 Domiciliul Loc. Avrig, Str Gheorghe Lazar, Nr. 10, Jud. Sibiu

*Cz- de finalizat
 la matan
 [Signature]*

Referitor la cererea inregistrată sub numărul **827** din data **22-01-2024**, vă informăm:

Imobilele:

- 1) **111637** situat in Jud. Sibiu, UAT Avrig avand suprafata măsurată 1225587 mp;
- 2) **111638** situat in Jud. Sibiu, UAT Avrig avand suprafata măsurată 862141 mp;
- 3) **111639** situat in Jud. Sibiu, UAT Avrig avand suprafata măsurată 863506 mp;

Au fost alipite, rezultand imobilul cu numărul cadastral 111946, situat in Jud. Sibiu, UAT Avrig având suprafata măsurată 2951234 mp

Certific că informațiile din prezentul extras sunt conforme cu datele din planul cadastral de carte funciara al OCPI SIBIU la data: 29-01-2024.

Situația prezentată poate face obiectul unor modificări ulterioare, in condițiile Legii cadastrului și a publicității imobiliare nr. 7/1996, republicată, cu modificările și completările ulterioare.

Inspector
VASILE OARGA

Vasile
 Oarga

Digitally signed
 by Vasile Oarga
 Date: 2024.01.29
 10:45:05 +02'00'

Aurea

Anexa 2

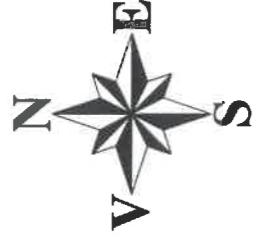

PLAN DE AMPLASAMENT SI DELIMITARE
LOT NOU
SCARA 1:5000

ANEXA NR. 10
Plan de amplasament si delimitare a terenului

Proiectant: S.C. "PROIECTA" S.R.L. Adresa: Bucuresti, Str. ...
Data: 2024.01.29

Client: ...

№ punct	Coordonate	Tip punct	Observatii
1	455231	P	Punct de referinta
2	455231	P	Punct de referinta
3	455231	P	Punct de referinta
4	455231	P	Punct de referinta
5	455231	P	Punct de referinta
6	455231	P	Punct de referinta
7	455231	P	Punct de referinta
8	455231	P	Punct de referinta
9	455231	P	Punct de referinta
10	455231	P	Punct de referinta
11	455231	P	Punct de referinta
12	455231	P	Punct de referinta
13	455231	P	Punct de referinta
14	455231	P	Punct de referinta
15	455231	P	Punct de referinta
16	455231	P	Punct de referinta
17	455231	P	Punct de referinta
18	455231	P	Punct de referinta
19	455231	P	Punct de referinta
20	455231	P	Punct de referinta
21	455231	P	Punct de referinta
22	455231	P	Punct de referinta
23	455231	P	Punct de referinta
24	455231	P	Punct de referinta
25	455231	P	Punct de referinta
26	455231	P	Punct de referinta
27	455231	P	Punct de referinta
28	455231	P	Punct de referinta
29	455231	P	Punct de referinta
30	455231	P	Punct de referinta
31	455231	P	Punct de referinta
32	455231	P	Punct de referinta
33	455231	P	Punct de referinta
34	455231	P	Punct de referinta
35	455231	P	Punct de referinta
36	455231	P	Punct de referinta
37	455231	P	Punct de referinta
38	455231	P	Punct de referinta
39	455231	P	Punct de referinta
40	455231	P	Punct de referinta
41	455231	P	Punct de referinta
42	455231	P	Punct de referinta
43	455231	P	Punct de referinta
44	455231	P	Punct de referinta
45	455231	P	Punct de referinta
46	455231	P	Punct de referinta
47	455231	P	Punct de referinta
48	455231	P	Punct de referinta
49	455231	P	Punct de referinta
50	455231	P	Punct de referinta
51	455231	P	Punct de referinta
52	455231	P	Punct de referinta
53	455231	P	Punct de referinta
54	455231	P	Punct de referinta
55	455231	P	Punct de referinta
56	455231	P	Punct de referinta
57	455231	P	Punct de referinta
58	455231	P	Punct de referinta
59	455231	P	Punct de referinta
60	455231	P	Punct de referinta
61	455231	P	Punct de referinta
62	455231	P	Punct de referinta
63	455231	P	Punct de referinta
64	455231	P	Punct de referinta
65	455231	P	Punct de referinta
66	455231	P	Punct de referinta
67	455231	P	Punct de referinta
68	455231	P	Punct de referinta
69	455231	P	Punct de referinta
70	455231	P	Punct de referinta
71	455231	P	Punct de referinta
72	455231	P	Punct de referinta
73	455231	P	Punct de referinta
74	455231	P	Punct de referinta
75	455231	P	Punct de referinta
76	455231	P	Punct de referinta
77	455231	P	Punct de referinta
78	455231	P	Punct de referinta
79	455231	P	Punct de referinta
80	455231	P	Punct de referinta
81	455231	P	Punct de referinta
82	455231	P	Punct de referinta
83	455231	P	Punct de referinta
84	455231	P	Punct de referinta
85	455231	P	Punct de referinta
86	455231	P	Punct de referinta
87	455231	P	Punct de referinta
88	455231	P	Punct de referinta
89	455231	P	Punct de referinta
90	455231	P	Punct de referinta
91	455231	P	Punct de referinta
92	455231	P	Punct de referinta
93	455231	P	Punct de referinta
94	455231	P	Punct de referinta
95	455231	P	Punct de referinta
96	455231	P	Punct de referinta
97	455231	P	Punct de referinta
98	455231	P	Punct de referinta
99	455231	P	Punct de referinta
100	455231	P	Punct de referinta



CF
LOT NOU
Sact=2927800mp
Smas=2951234mp

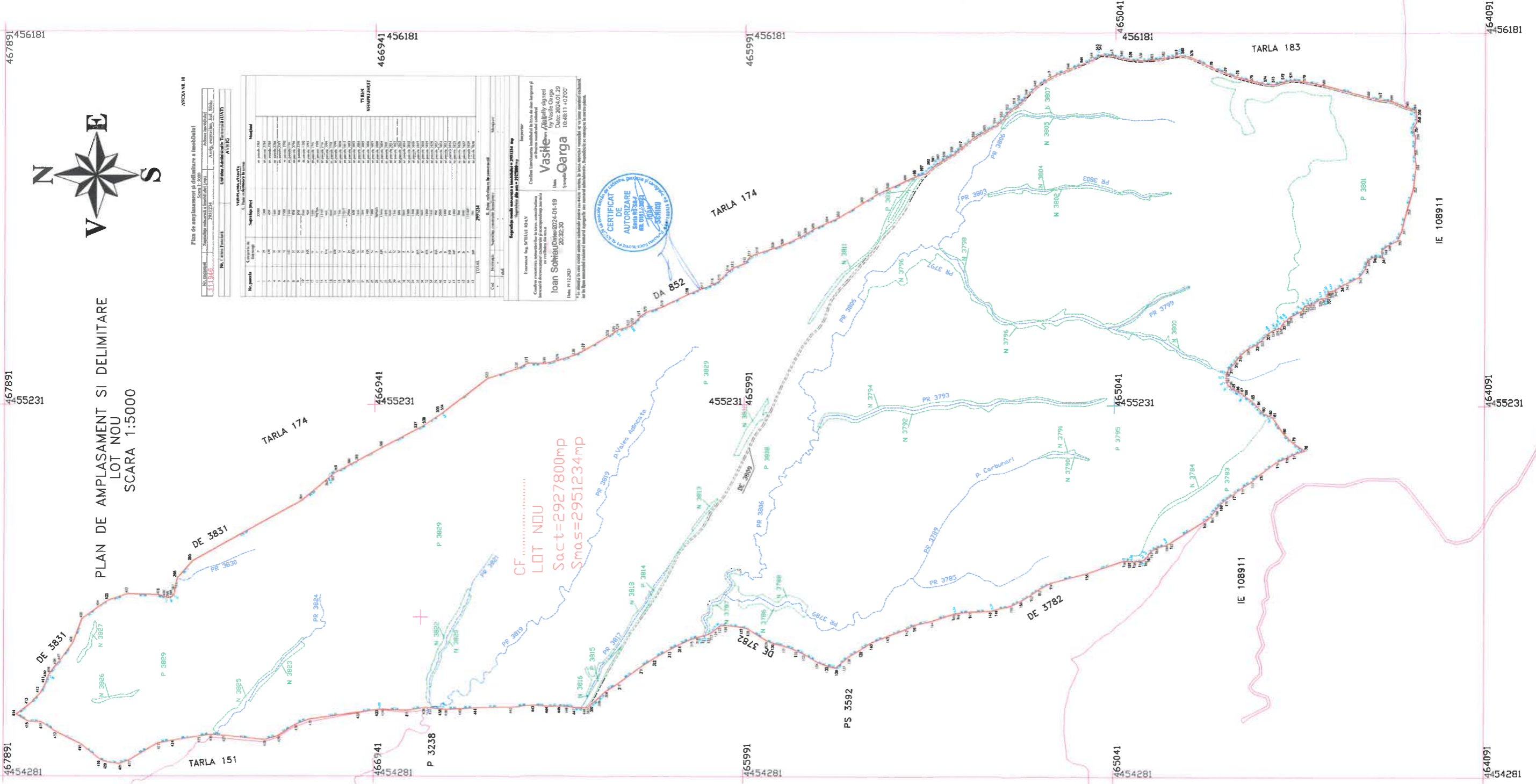



Oficiul de Cadastru și Publicitate Imobiliară SIBIU
Biroul de Cadastru și Publicitate Imobiliară Avrig

Anexa 3

Localitate: Avrig, str. Gh. Lazar nr. 2, Cod postal 555200

Nr.cerere	827
Ziua	22
Luna	01
Anul	2024

Extras de Plan Cadastral de Carte Funciară
pentru
Imobil număr cadastral 111946 / UAT Avrig

TEREN Extravilan
Adresa: Jud. Sibiu

Comuna/Oraș/Municipiu: Avrig

Nr. cadastral	Suprafața măsurată	Observații / Referințe
111946	2951234	.

* Suprafața este determinată în planul de proiecție Stereo 70.

DETALII LINIARE IMOBIL

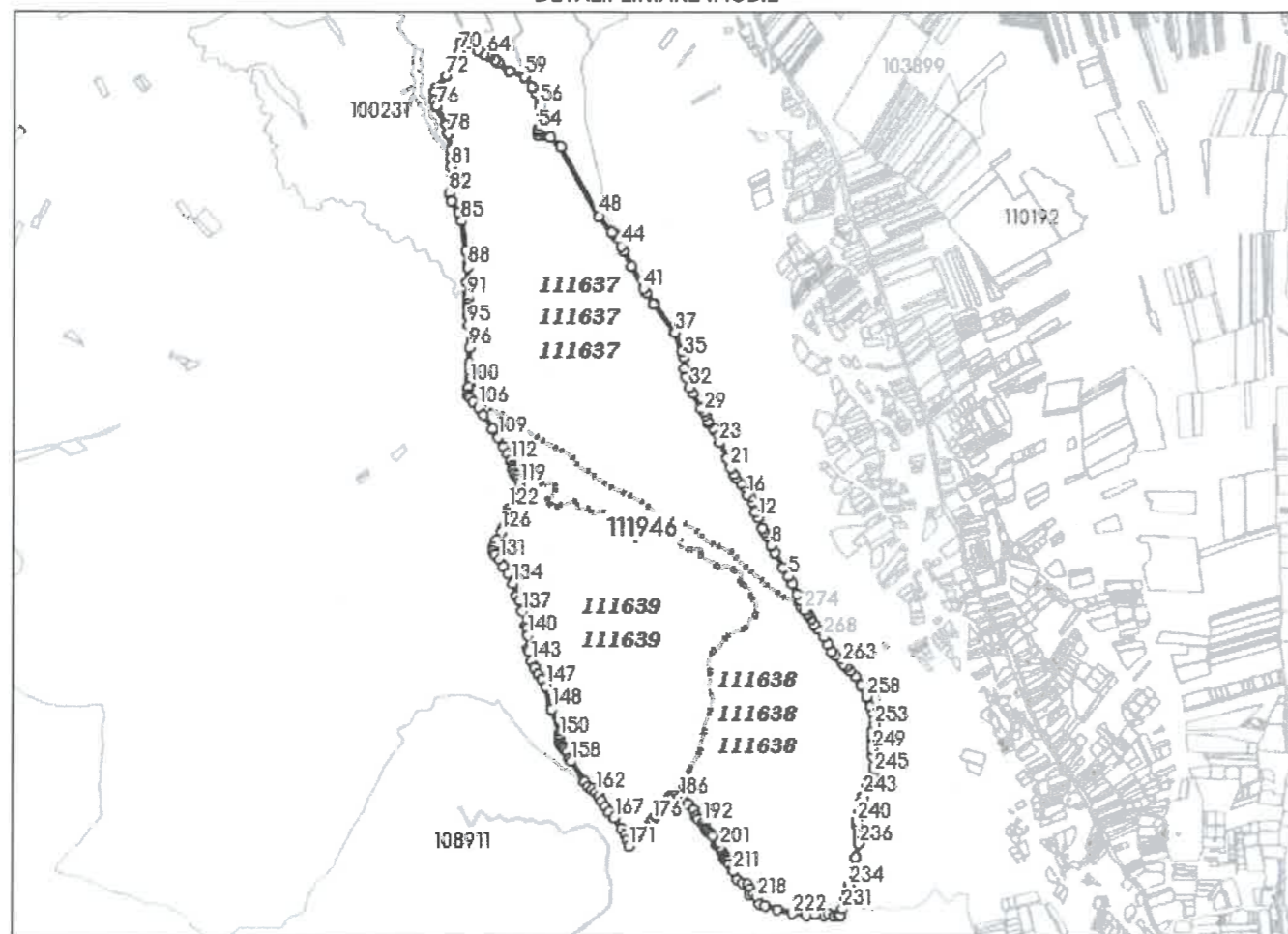

**Incadrare in zonă
scara 1:50000**

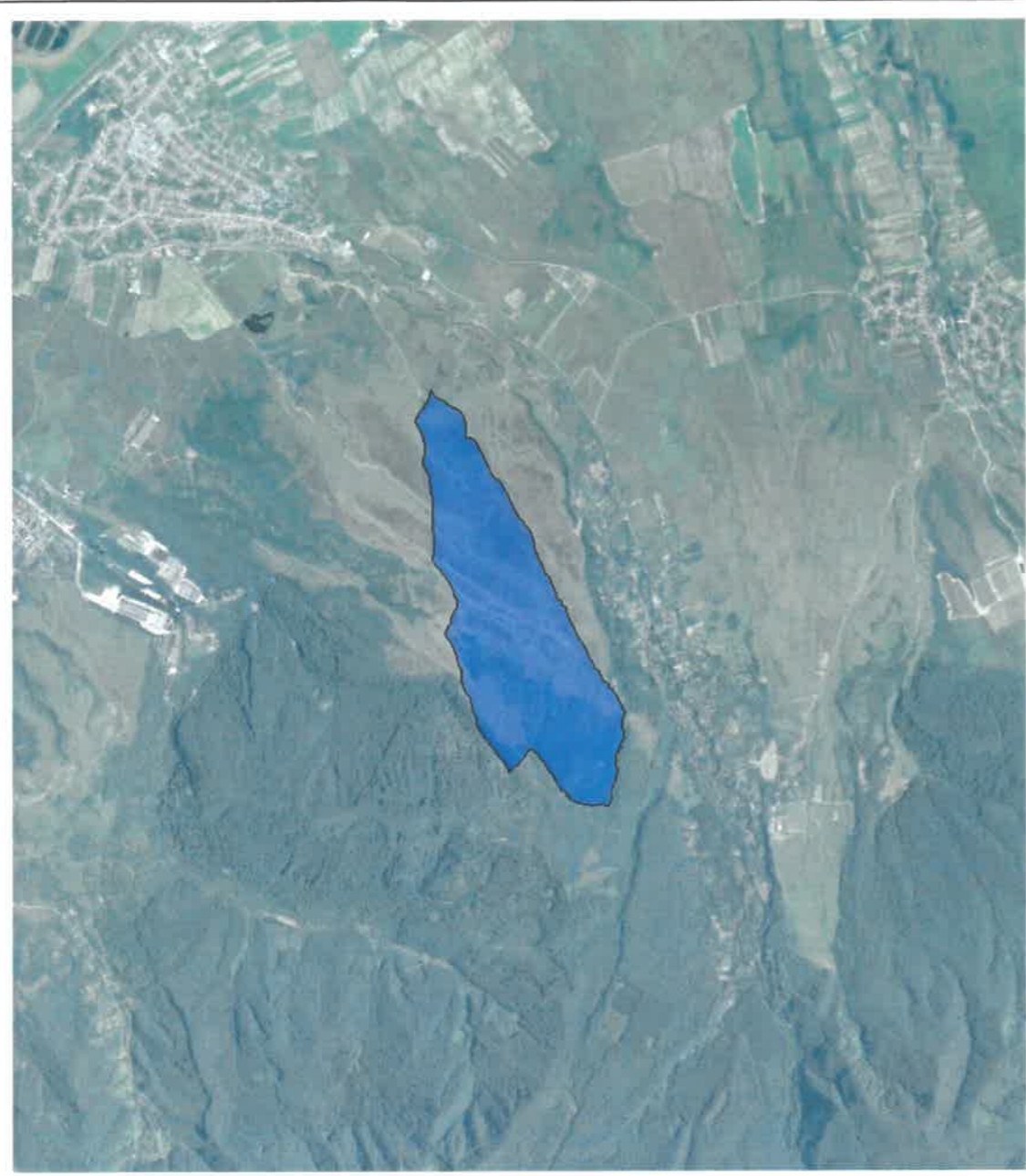

Date referitoare la teren

Crt	Categoria de folosință	Intra vilan	Suprafața (mp)	Tarla	Parcelă	Observații / Referințe
1	pasune	NU	33.700	171	3783	
2	neproduktiv	NU	1.500	171	3784	
3	terenuri cu ape și ape cu stuf - ape curgătoare (HR)	NU	400	171	3785	
4	neproduktiv	NU	2.400	171	3786	
5	neproduktiv	NU	900	171	3787	
6	neproduktiv	NU	3.300	171	3788	
7	terenuri cu ape și ape cu stuf - ape curgătoare (HR)	NU	1.300	171	3789	
8	neproduktiv	NU	800	171	3790	
9	neproduktiv	NU	800	171	3791	
10	neproduktiv	NU	5.300	171	3792	
11	terenuri cu ape și ape cu stuf - ape curgătoare (HR)	NU	900	171	3793	
12	neproduktiv	NU	5.100	171	3794	
13	pasune	NU	791.706	171	3795	
14	neproduktiv	NU	14.500	171	3796	
15	terenuri cu ape și ape cu stuf - ape curgătoare (HR)	NU	900	171	3797	
16	neproduktiv	NU	3.000	172	3798	
17	terenuri cu ape și ape cu stuf - ape curgătoare (HR)	NU	300	172	3799	
18	neproduktiv	NU	2.700	172	3800	
19	pasune	NU	127.857	172	3801	
20	neproduktiv	NU	2.500	172	3802	
21	terenuri cu ape și ape cu stuf - ape curgătoare (HR)	NU	600	172	3803	
22	neproduktiv	NU	2.400	172	3804	
23	neproduktiv	NU	1.300	172	3805	
24	terenuri cu ape și ape cu stuf - ape curgătoare (HR)	NU	2.400	172	3806	
25	neproduktiv	NU	1.800	172	3807	
26	pasune	NU	703.684	172	3808	
27	drum	NU	13.600	172	3809	
28	pasune	NU	1.800	173	3810	
29	neproduktiv	NU	3.600	173	3811	
30	neproduktiv	NU	2.300	173	3812	
31	neproduktiv	NU	600	173	3813	
32	pasune	NU	2.000	173	3814	
33	pasune	NU	1.900	173	3815	
34	neproduktiv	NU	1.600	173	3816	
35	terenuri cu ape și ape cu stuf - ape curgătoare (HR)	NU	2.100	173	3817	
36	neproduktiv	NU	2.000	173	3818	
37	terenuri cu ape și ape cu stuf - ape curgătoare (HR)	NU	1.800	173	3819	
38	neproduktiv	NU	1.400	173	3820	

Crt	Categoria de folosință	Intra vilan	Suprafața (mp)	Tarla	Parcelă	Observații / Referințe
39	terenuri cu ape și ape cu stuf - ape curgătoare (HR)	NU	400	173	3821	
40	neproductiv	NU	3.000	173	3822	
41	neproductiv	NU	1.500	173	3823	
42	terenuri cu ape și ape cu stuf - ape curgătoare (HR)	NU	500	173	3824	
43	terenuri cu ape și ape cu stuf - ape stătătoare (HB)	NU	3.100	173	3825	
44	neproductiv	NU	900	173	3826	
45	neproductiv	NU	1.000	173	3827	
46	pasune	NU	1.193.887	173	3829	
47	terenuri cu ape și ape cu stuf - ape curgătoare (HR)	NU	200	173	3830	
TOTAL:			2.951.234			

Date referitoare la construcții

Crt	Numar	Destinație construcție	Supraf. (mp)	Situație juridică	Observații / Referințe
Imobilul nu are în componență construcții					

Lungime Segmente

1) Valorile lungimilor segmentelor sunt obținute din proiectie în plan.

Punct început	Punct sfârșit	Lungime segment (m)	Punct început	Punct sfârșit	Lungime segment (m)	Punct început	Punct sfârșit	Lungime segment (m)
1	2	30.084	2	3	27.516	3	4	48.447
4	5	31.207	5	6	43.349	6	7	70.837
7	8	31.849	8	9	39.599	9	10	22.456
10	11	17.645	11	12	48.243	12	13	25.618
13	14	42.605	14	15	21.74	15	16	19.722
16	17	32.766	17	18	16.266	18	19	31.397
19	20	20.65	20	21	29.379	21	22	40.192
22	23	71.65	23	24	45.923	24	25	19.411
25	26	25.948	26	27	10.549	27	28	29.028
28	29	11.31	29	30	19.969	30	31	69.712
31	32	28.706	32	33	43.448	33	34	34.24
34	35	46.277	35	36	29.803	36	37	80.909
37	38	143.765	38	39	2.949	39	40	51.781
40	41	22.693	41	42	103.043	42	43	71.007
43	44	21.731	44	45	42.646	45	46	17.6
46	47	8.376	47	48	85.566	48	49	320.58
49	50	58.128	50	51	39.865	51	52	10.418
52	53	8.897	53	54	7.106	54	55	18.88
55	56	80.588	56	57	53.877	57	58	27.786
58	59	52.697	59	60	65.424	60	61	56.937
61	62	15.934	62	63	26.208	63	64	12.881
64	65	13.813	65	66	28.573	66	67	42.3
67	68	40.233	68	69	34.989	69	70	34.242
70	71	45.395	71	72	71.214	72	73	63.139
73	74	17.803	74	75	32.767	75	76	25.242
76	77	86.385	77	78	38.589	78	79	68.144
79	80	30.488	80	81	34.491	81	82	106.238
82	83	35.761	83	84	52.46	84	85	38.703
85	86	123.22	86	87	52.689	87	88	13.655
88	89	62.361	89	90	47.517	90	91	14.244
91	92	26.292	92	93	13.544	93	94	35.925

Punct începu	Punct sfârșit	Lungime segment r (m)	Punct începu	Punct sfârșit	Lungime segment r (m)	Punct începu	Punct sfârșit	Lungime segment r (m)
94	95	38.403	95	96	91.931	96	97	59.684
97	98	34.693	98	99	31.371	99	100	19.338
100	101	18.527	101	102	29.303	102	103	5.925
103	104	10.432	104	105	19.893	105	106	30.252
106	107	37.645	107	108	68.747	108	109	42.417
109	110	45.556	110	111	29.349	111	112	32.989
112	113	22.851	113	114	9.699	114	115	6.426
115	116	13.113	116	117	17.373	117	118	15.201
118	119	15.811	119	120	40.737	120	121	17.069
121	122	58.841	122	123	17.646	123	124	26.019
124	125	32.93	125	126	22.391	126	127	39.779
127	128	27.14	128	129	22.055	129	130	16.559
130	131	24.045	131	132	35.577	132	133	32.845
133	134	46.994	134	135	51.022	135	136	22.382
136	137	46.223	137	138	59.013	138	139	12.325
139	140	29.959	140	141	55.765	141	142	12.374
142	143	39.257	143	144	28.346	144	145	31.013
145	146	25.422	146	147	33.176	147	148	95.646
148	149	103.225	149	150	16.189	150	151	10.582
151	152	17.214	152	153	7.815	153	154	12.741
154	155	12.966	155	156	16.188	156	157	26.802
157	158	13.592	158	159	99.812	159	160	24.777
160	161	19.779	161	162	18.384	162	163	17.949
163	164	24.053	164	165	27.642	165	166	29.52
166	167	30.616	167	168	51.265	168	169	29.831
169	170	21.162	170	171	28.279	171	172	36.248
172	173	35.487	173	174	48.839	174	175	7.816
175	176	19.348	176	177	20.175	177	178	21.991
178	179	21.561	179	180	11.859	180	181	14.887
181	182	17.965	182	183	11.67	183	184	11.014
184	185	13.751	185	186	10.534	186	187	26.585
187	188	19.146	188	189	31.172	189	190	27.035
190	191	16.275	191	192	23.739	192	193	13.992
193	194	12.002	194	195	9.434	195	196	14.696
196	197	11.05	197	198	10.356	198	199	36.503
199	200	10.321	200	201	8.671	201	202	10.468
202	203	8.125	203	204	18.651	204	205	12.194
205	206	6.239	206	207	12.513	207	208	5.019
208	209	14.028	209	210	21.756	210	211	11.038
211	212	38.004	212	213	26.474	213	214	20.031
214	215	22.446	215	216	20.692	216	217	17.819
217	218	20.434	218	219	28.116	219	220	25.472
220	221	51.455	221	222	62.188	222	223	57.944
223	224	37.939	224	225	35.867	225	226	19.975
226	227	24.649	227	228	19.209	228	229	3.747
229	230	4.369	230	231	26.17	231	232	41.715
232	233	28.021	233	234	29.267	234	235	118.358
235	236	57.539	236	237	28.045	237	238	18.158
238	239	30.641	239	240	17.599	240	241	37.116
241	242	45.126	242	243	25.011	243	244	39.287
244	245	63.396	245	246	17.673	246	247	14.74
247	248	35.787	248	249	28.421	249	250	31.226
250	251	24.438	251	252	24.778	252	253	22.558
253	254	30.621	254	255	1.175	255	256	24.357
256	257	22.906	257	258	42.432	258	259	51.691
259	260	44.497	260	261	31.61	261	262	25.32
262	263	15.222	263	264	22.175	264	265	23.262

Extras de Plan Cadastral de Carte Funciară, imobil nr. cadastral 111946 / UAT Avrig

Punct începu	Punct sfârșit	Lungime segment r (m)	Punct începu	Punct sfârșit	Lungime segment r (m)	Punct începu	Punct sfârșit	Lungime segmen r (m)
265	266	23.374	266	267	33.126	267	268	33.528
268	269	41.273	269	270	25.917	270	271	25.328
271	272	17.952	272	273	9.612	273	274	16.793
274	1	15.696						

** Lungimile segmentelor sunt determinate în planul de proiecție Stereo 70 și sunt rotunjite la 1 milimetru.

*** Distanța dintre puncte este formată din segmente cumulate ce sunt mai mici decât valoarea 1 milimetru.

Pentru acest imobil există înregistrate următoarele documentații cadastrale neînscrise în cartea funciară:

Nr Crt	Numar cerere	Data cerere	Termen eliberare	Obiect cerere
1	827	22.01.2024	26.01.2024	Dezmembrare/Comasare

Ca urmare a soluționării cererii nr. 827 înregistrată la data de 22.01.2024, s-a propus înscrierea imobilului în urma alipirii următoarelor imobile:

Nr Crt	Identificator electronic	Suprafata (mp)	Adresa
1	111639	863506	Jud. Sibiu
2	111638	862141	Jud. Sibiu
3	111637	1225587	Jud. Sibiu

Certific că informațiile din prezentul extras sunt conforme cu datele din planul cadastral de carte funciară al OCPI SIBIU la data: 29-01-2024

Situația prezentată poate face obiectul unor modificări ulterioare, în condițiile Legii cadastrului și publicității imobiliare nr. 7/1996, republicată.

Consilier/Inspector de specialitate,

VASILE OARGA

Alexa 4

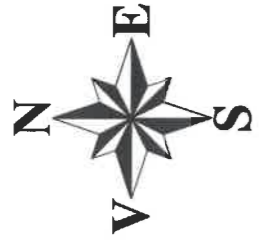

PLAN DE AMPLASAMENT SI DELIMITARE
CU PROPUNEREA DE ALIPIRE
SCARA 1:5000

NO. ALIPIRE	PERIMETRU (M)	ALTEZIME (M)	PERIMETRU (M)	ALTEZIME (M)
1	1100	120	1100	120
2	1100	120	1100	120
3	1100	120	1100	120
4	1100	120	1100	120
5	1100	120	1100	120
6	1100	120	1100	120
7	1100	120	1100	120
8	1100	120	1100	120
9	1100	120	1100	120
10	1100	120	1100	120
11	1100	120	1100	120
12	1100	120	1100	120
13	1100	120	1100	120
14	1100	120	1100	120
15	1100	120	1100	120
16	1100	120	1100	120
17	1100	120	1100	120
18	1100	120	1100	120
19	1100	120	1100	120
20	1100	120	1100	120
21	1100	120	1100	120
22	1100	120	1100	120
23	1100	120	1100	120
24	1100	120	1100	120
25	1100	120	1100	120
26	1100	120	1100	120
27	1100	120	1100	120
28	1100	120	1100	120
29	1100	120	1100	120
30	1100	120	1100	120
31	1100	120	1100	120
32	1100	120	1100	120
33	1100	120	1100	120
34	1100	120	1100	120
35	1100	120	1100	120
36	1100	120	1100	120
37	1100	120	1100	120
38	1100	120	1100	120
39	1100	120	1100	120
40	1100	120	1100	120
41	1100	120	1100	120
42	1100	120	1100	120
43	1100	120	1100	120
44	1100	120	1100	120
45	1100	120	1100	120
46	1100	120	1100	120
47	1100	120	1100	120
48	1100	120	1100	120
49	1100	120	1100	120
50	1100	120	1100	120
51	1100	120	1100	120
52	1100	120	1100	120
53	1100	120	1100	120
54	1100	120	1100	120
55	1100	120	1100	120
56	1100	120	1100	120
57	1100	120	1100	120
58	1100	120	1100	120
59	1100	120	1100	120
60	1100	120	1100	120
61	1100	120	1100	120
62	1100	120	1100	120
63	1100	120	1100	120
64	1100	120	1100	120
65	1100	120	1100	120
66	1100	120	1100	120
67	1100	120	1100	120
68	1100	120	1100	120
69	1100	120	1100	120
70	1100	120	1100	120
71	1100	120	1100	120
72	1100	120	1100	120
73	1100	120	1100	120
74	1100	120	1100	120
75	1100	120	1100	120
76	1100	120	1100	120
77	1100	120	1100	120
78	1100	120	1100	120
79	1100	120	1100	120
80	1100	120	1100	120
81	1100	120	1100	120
82	1100	120	1100	120
83	1100	120	1100	120
84	1100	120	1100	120
85	1100	120	1100	120
86	1100	120	1100	120
87	1100	120	1100	120
88	1100	120	1100	120
89	1100	120	1100	120
90	1100	120	1100	120
91	1100	120	1100	120
92	1100	120	1100	120
93	1100	120	1100	120
94	1100	120	1100	120
95	1100	120	1100	120
96	1100	120	1100	120
97	1100	120	1100	120
98	1100	120	1100	120
99	1100	120	1100	120
100	1100	120	1100	120

Digitally signed by Vasile Oarga
 DN: cn=Vasile Oarga, o=IOAN SCHIAUBER, email=ioan.schiauber@schiauber.ro, c=RO, serial=10246240200

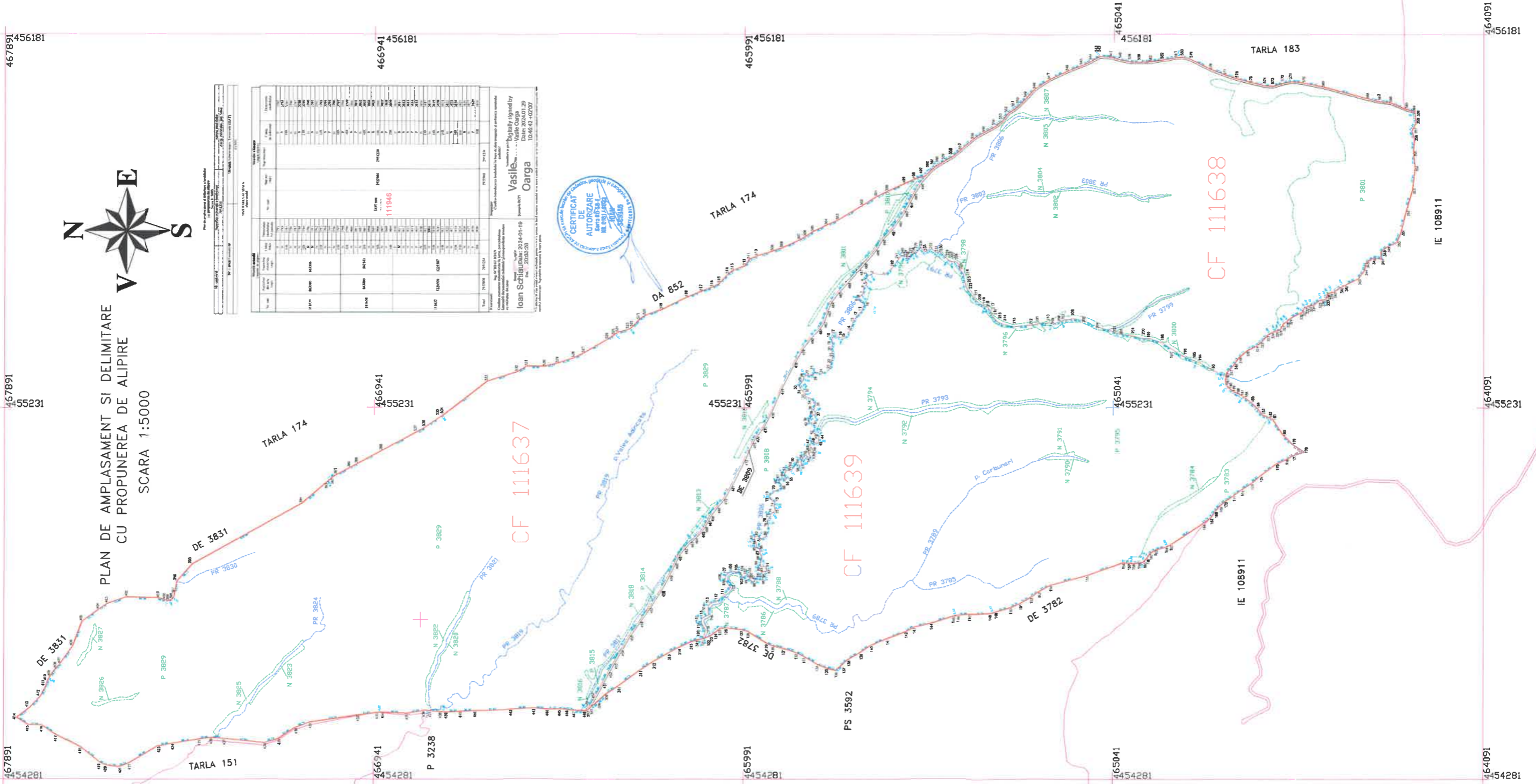

467891 454281 466941 454281 465991 454281 465041 454281 467891 455231 466941 455231 455231 465991 455231 465041 455231 467891 456181 466941 456181 465991 456181 465041 456181 464091 454281 466941 454281 465991 454281 465041 454281 464091 456181