

Plan de amplasament și delimitare a imobilului

Scara 1: 1000

Nr. cadastral	Suprafața măsurată a imobilului (mp)	Adresa imobilului
	986	Avrig, extravilan, Jud. Sibiu
Nr. Cartea Funciară	Unitatea Administrativ Teritorială (UAT)	
	AVRIG	

VEZI PLANSA NR.1 ANEXATA

A. Date referitoare la teren			
Nr. parcelă	Categorie de folosință	Suprafața (mp)	Mențiuni
1	drum	986	Imobil partial imprejmuit. NR PARCELA : 2612/2
Total		986	-
B. Date referitoare la construcții			
Cod	Destinația	Suprafața construită la sol (mp)	Mențiuni
-	-	-	-
Total		-	-
Suprafața totală măsurată a imobilului = 986 mp			
Suprafața din act = 986 mp			
Executant Ing. SCHIAU IOAN Confirm executarea măsurătorilor la teren, corectitudinea întocmirii documentației cadastrale și corespondența acestora cu realitatea din teren Semnătura și ștampila Data: 20.09.2021		Inspector Confirm introducerea imobilului în baza de date integrată și atribuirea numărului cadastral Semnătura și parafa Data: Ștampila BCPI	

* În situația în care există numere cadastrale pentru imobilele vecine, în locul numelui vecinului se va trece numărul cadastral, iar în lipsa numărului cadastral numărul topografic sau numărul administrativ. Suprafețele se rotunjesc la metru pătrat.

450677+ 470006

PLAN DE AMPLASAMENT SI DELIMITARE
 SCARA 1:1000
 ORASUL AVRIG-DOMENIUL PUBLIC
 STRADA "BISERICII"
 CATEGORIA DE FOLOSINTA: DRUM
 NR. PARCELA: 2612/2
 S=986 mp

450877+ 470006

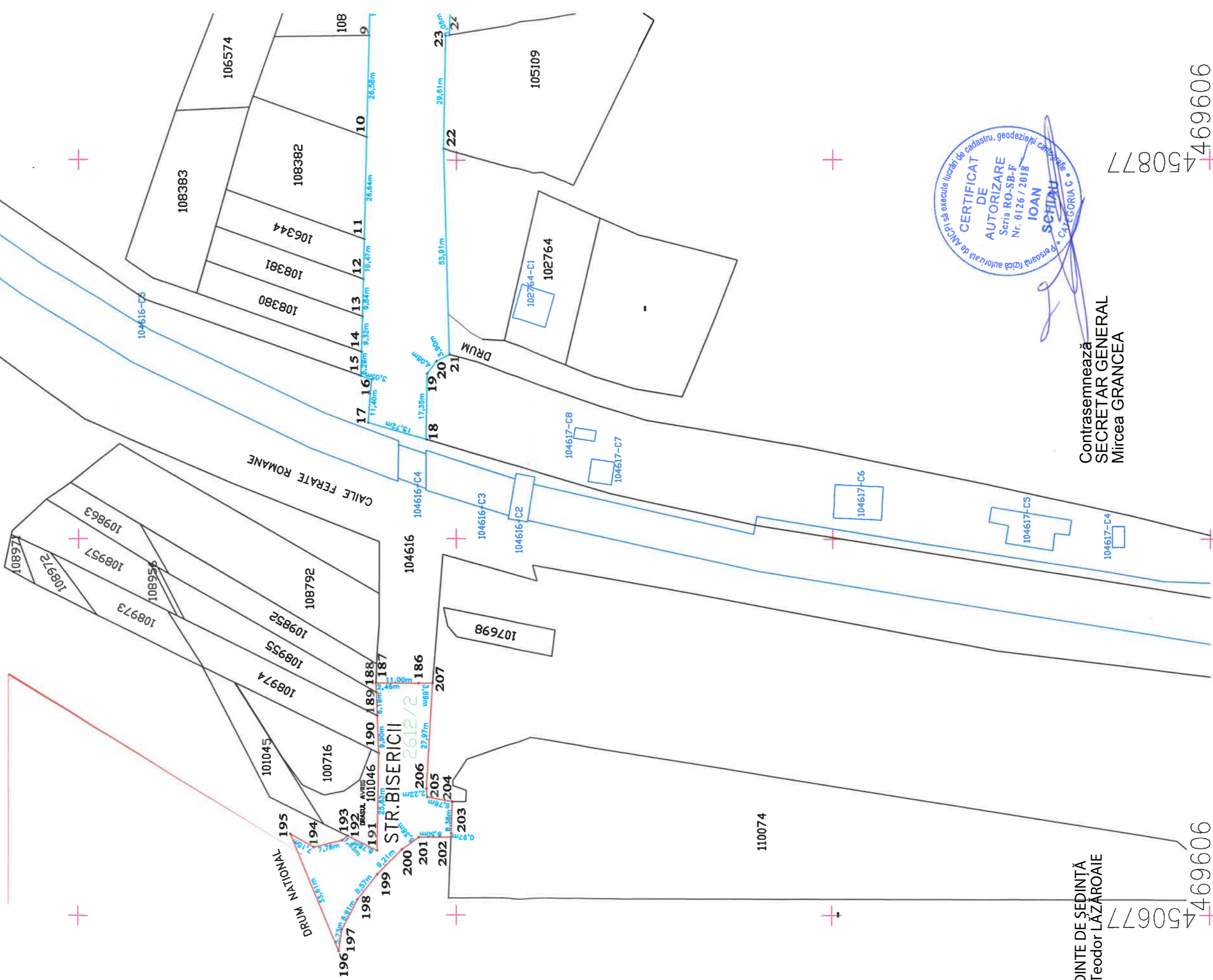

+

+

+

+

+

+

+



Contrasemnează
 SECRETAR GENERAL
 Mircea GRANCEA

PREȘEDINTE DE ȘEDINȚĂ
 Lazăr- Teodor LAZĂROAIE

450877+ 469606

450677+ 469606